



COMUNE DI BUONCONVENTO

Provincia di Siena

CATASTO AREE PERCORSE DAL FUOCO - 2023

(Aggiornamento Anno 2022)

(Legge Regionale n. 39/2000 e Legge n. 353/2000)

Sommario

INCENDI ANNO 2022	3
SCHEDA INCENDIO: 1-2022 – LOC. BUONCONVENTO	3
INCENDI ANNO 2021	5
SCHEDA INCENDIO: 1-2021 – LOC. BIBBIANO	5
INCENDI ANNO 2017	7
SCHEDA INCENDIO: 1-2017 – LOC. POD. FORNACE.....	7
INCENDI ANNO 2016	11
SCHEDA INCENDIO: 2-2016 – LOC. POD. BELLAGATTA	11
SCHEDA INCENDIO: 1-2016 – LOC. BUONCONVENTO	13
INCENDI ANNO 2013	15
SCHEDA INCENDIO: 2-2013 – LOC. VILLA CHIATINA	15
SCHEDA INCENDIO: 1-2013 – LOC. BIBBIANO	17
INCENDI ANNO 2011	19
SCHEDA INCENDIO: 1-2011 – LOC. RONDINELLA	19
INCENDI ANNO 2008	21
SCHEDA INCENDIO: 1-2008 – LOC. CHIATINA	21

Incendi Anno 2022

Scheda Incendio: 1-2022 – Loc. Buonconvento

Regione: TOSCANA	Provincia: SIENA
Comune: BUONCONVENTO	Loc. BUONCONVENTO

Data incendio	20/05/2022
Superficie boschiva percorsa dal fuoco (Ha)	00.00.00
Superficie non boschiva percorsa dal fuoco (Ha)	00.11.09
Di cui superficie pascoliva percorsa dal fuoco (Ha)	00.00.00
Totale superficie percorsa dal fuoco (Ha)	00.11.09

Divieti e prescrizioni vigenti sull'area ai sensi della LR n.39/2000 e s.m.i.			
Norma	Durata	Descrizione	Scadenza
Art.76, c.4, lett.a)	10 anni	Vietato il pascolo di qualsiasi specie di bestiame, fatte salve le deroghe previste dal regolamento forestale in caso di favorevole ricostruzione del soprassuolo boschivo.	20/05/2032
Art.76, c.4, lett.b)	5 anni	Vietato l'esercizio dell'attività venatoria, qualora la superficie bruciata sia superiore ad ettari uno, in presenza della tabellazione realizzata con la tabellazione definita nel piano AIB.	20/05/2027
Art.76, c.5, lett.a)	15 anni	Vietata ogni trasformazione del bosco in altra coltura	20/05/2037
Art.76, c.5, lett.b)	20 anni	Vietata la realizzazione di edifici o strutture e infrastrutture finalizzate ad insediamenti civili ed attività produttive.	20/05/2042
Art.76, c.6	15 anni	In tutti gli atti di compravendita concernenti aree situate in zone boscate e di pascolo i cui soprassuoli siano stati percorsi dal fuoco, stipulati entro quindici anni da tali eventi, deve essere espressamente richiamato il vincolo per cui tali immobili non possono avere una destinazione diversa da quella preesistente all'incendio per almeno quindici anni, pena la nullità dell'atto.	20/05/2037
Art.76, c.7	5 anni	Vietate le attività di rimboschimento e di ingegneria ambientale sostenute con risorse finanziarie pubbliche, salvo specifica autorizzazione concessa dal Ministero dell'ambiente, per le aree naturali protette statali, o dalla Regione negli altri casi, per accertate situazioni di dissesto idrogeologico e nelle situazioni in cui sia urgente un intervento per la tutela di particolari valori ambientali e paesaggistici.	20/05/2027

Lista delle particelle interessate					
Codice Nazionale	Foglio	Particella	Qualità	Superficie in mq	
				Percorsa	Totale
B269	34	00050	SEMINATIVO ARBORATO	763,50	4569,00
B269	34	00056	SEMINATIVO ARBORATO	31,77	1919,87

B269	34	00145	SEMINATIVO	124,88	1356,05
B269	34	00146	SEMINATIVO	122,78	1439,00

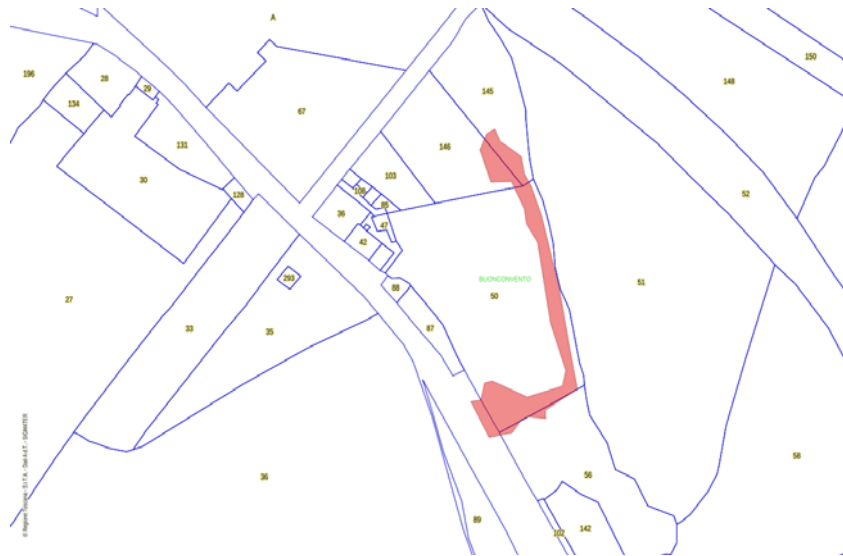

Inquadramento catastale scala 1:1000

 Particelle Catastali



Inquadramento ortofoto scala 1:1000

 Area percorsa dal fuoco

Incendi Anno 2021

Scheda Incendio: 1-2021 – Loc. Bibbiano

Regione: TOSCANA	Provincia: SIENA
Comune: BUONCONVENTO	Loc. BIBBIANO

Data incendio	30/07/2021
Superficie boschiva percorsa dal fuoco (Ha)	00.12.39
Superficie non boschiva percorsa dal fuoco (Ha)	00.00.00
Di cui superficie pascoliva percorsa dal fuoco (Ha)	00.00.00
Totale superficie percorsa dal fuoco (Ha)	00.12.39

Divieti e prescrizioni vigenti sull'area ai sensi della LR n.39/2000 e s.m.i.			
Norma	Durata	Descrizione	Scadenza
Art.76, c.4, lett.a)	10 anni	Vietato il pascolo di qualsiasi specie di bestiame, fatte salve le deroghe previste dal regolamento forestale in caso di favorevole ricostruzione del soprassuolo boschivo.	30/07/2031
Art.76, c.4, lett.b)	5 anni	Vietato l'esercizio dell'attività venatoria, qualora la superficie bruciata sia superiore ad ettari uno, in presenza della tabellazione realizzata con la tabellazione definita nel piano AIB.	30/07/2026
Art.76, c.5, lett.a)	15 anni	Vietata ogni trasformazione del bosco in altra coltura	30/07/2036
Art.76, c.5, lett.b)	20 anni	Vietata la realizzazione di edifici o strutture e infrastrutture finalizzate ad insediamenti civili ed attività produttive.	30/07/2041
Art.76, c.6	15 anni	In tutti gli atti di compravendita concernenti aree situate in zone boscate e di pascolo i cui soprassuoli siano stati percorsi dal fuoco, stipulati entro quindici anni da tali eventi, deve essere espressamente richiamato il vincolo per cui tali immobili non possono avere una destinazione diversa da quella preesistente all'incendio per almeno quindici anni, pena la nullità dell'atto.	30/07/2036
Art.76, c.7	5 anni	Vietate le attività di rimboschimento e di ingegneria ambientale sostenute con risorse finanziarie pubbliche, salvo specifica autorizzazione concessa dal Ministero dell'ambiente, per le aree naturali protette statali, o dalla Regione negli altri casi, per accertate situazioni di dissesto idrogeologico e nelle situazioni in cui sia urgente un intervento per la tutela di particolari valori ambientali e paesaggistici.	30/07/2026

Lista delle particelle interessate					
Codice Nazionale	Foglio	Particella	Qualità	Superficie in mq	
				Percorsa	Totale
B269	40	00072	SEMINATIVO	48	1242
B269	40	00085	SEMINATIVO	1191	5301



Inquadramento catastale scala 1:1000

 Particelle Catastali

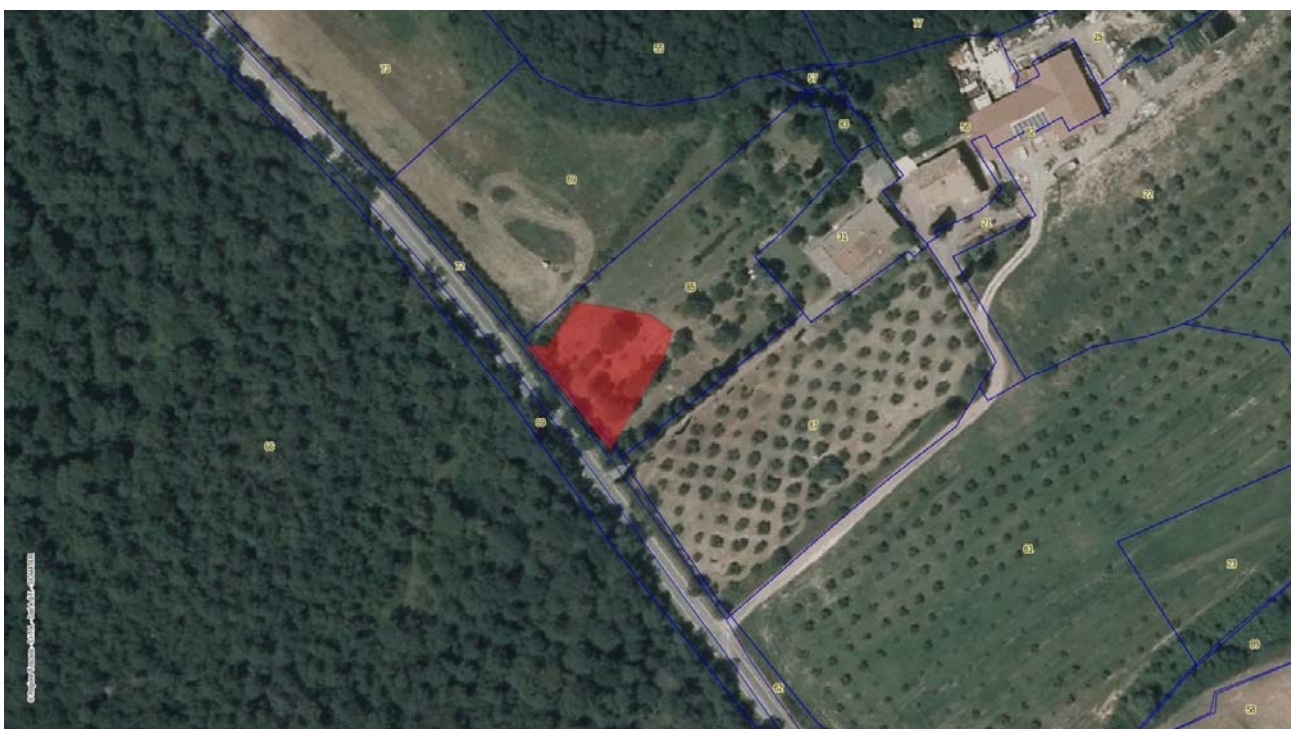

Inquadramento ortofoto scala 1:1000

 Area percorsa dal fuoco

Incendi Anno 2017

Scheda Incendio: 1-2017 – Loc. Pod. Fornace

Regione: TOSCANA	Provincia: SIENA
Comune: BUONCONVENTO	Loc. PODERE FORNACE

Data incendio

22/07/2017

Superficie boschiva percorsa dal fuoco (Ha)

00.83.98

Superficie non boschiva percorsa dal fuoco (Ha)

53.86.64

Di cui superficie pascoliva percorsa dal fuoco (Ha)

00.00.00

Totale superficie percorsa dal fuoco (Ha)

54.70.62

Divieti e prescrizioni vigenti sull'area ai sensi della LR n.39/2000 e s.m.i.			
Norma	Durata	Descrizione	Scadenza
Art.76, c.4, lett.a)	10 anni	Vietato il pascolo di qualsiasi specie di bestiame, fatte salve le deroghe previste dal regolamento forestale in caso di favorevole ricostruzione del soprassuolo boschivo.	22/07/2027
Art.76, c.5, lett.a)	15 anni	Vietata ogni trasformazione del bosco in altra coltura	22/07/2032
Art.76, c.5, lett.b)	20 anni	Vietata la realizzazione di edifici o strutture e infrastrutture finalizzate ad insediamenti civili ed attività produttive.	22/07/2037
Art.76, c.6	15 anni	In tutti gli atti di compravendita concernenti aree situate in zone boscate e di pascolo i cui soprassuoli siano stati percorsi dal fuoco, stipulati entro quindici anni da tali eventi, deve essere espressamente richiamato il vincolo per cui tali immobili non possono avere una destinazione diversa da quella preesistente all'incendio per almeno quindici anni, pena la nullità dell'atto.	22/07/2032

Lista delle particelle interessate

Codice Nazionale	Foglio	Particella	Qualità	Superficie in mq	
				Percorsa	Totale
B269	76	00019	SEMINATIVO	709	31774
B269	77	00006	SEMINATIVO	3327	37490
B269	77	00022	SEMINATIVO	124	3200
B269	77	00025	BOSCO ALTO	27511	28284
B269	77	00026	SEMINATIVO	3852	4008
B269	77	00027	SEMINATIVO	9030	11692
B269	77	00029	SEMINATIVO	5898	32326
B269	77	00047	SOPPRESSO	1473	1510
B269	77	00054	BOSCO ALTO	52	14712
B269	77	00060	SEMINATIVO	55486	55982
B269	77	00063	SEMINATIVO	527	1129
B269	77	00064	SEMINATIVO	1179	1179
B269	77	00065	SEMINATIVO	15944	57075
B269	77	00072	BOSCO ALTO	5114	11562
B269	77	00076	SEMINATIVO	1362	8390
B269	77	00080	BOSCO CEDUO	146	12001
B269	77	00081	SEMINATIVO	20	1142
B269	77	00119	SEMINATIVO	4	7578
B269	77	00125	BOSCO ALTO	55338	58175
B269	77	00126	ENTE URBANO	1004	1004
B269	77	00128	ULIVETO	1415	1452
B269	77	00129	ENTE URBANO	58	58
B269	78	00001	BOSCO MISTO/SEMINATIVO	7024	64749
B269	78	00002	ULIVETO/SEMINATIVO	62610	71402
B269	78	00003	SEMINATIVO	839	839
B269	78	00004	SEMINATIVO	6342	8900
B269	78	00007	SEMINATIVO	1795	2276
B269	78	00008	SEMINATIVO	18924	21300
B269	78	00009	SEMINATIVO	21777	29050
B269	78	00010	SEMINATIVO ARBORATO	4657	4908
B269	78	00011	SOPPRESSO	803	5385
B269	78	00012	PASCOLO	20	505
B269	78	00013	SEMINATIVO	2329	2329
B269	78	00014	SEMINATIVO	8666	8666
B269	78	00015	SEMINATIVO	578	578
B269	78	00016	SEMINATIVO	198	198
B269	78	00017	SOPPRESSO	72	589
B269	78	00019	ULIVETO-VIGNETO/SEMINATIVO	10040	20656
B269	78	00020	SEMINATIVO	3327	3327
B269	78	00021	INCOLTO/SEMINATIVO	1054	6882
B269	78	00022	SEMINATIVO	399	3248

B269	78	00023	SEMINATIVO	22515	33263
B269	78	00026	SEMINATIVO	79149	97497
B269	78	00029	ENTE URBANO	892	3866
B269	78	00030	ULIVETO/SEMINATIVO	97988	198411
B269	78	00050	SEMINATIVO	395	38692
B269	78	00051	SEMINATIVO	724	836
B269	78	00053	SEMINATIVO	99	475

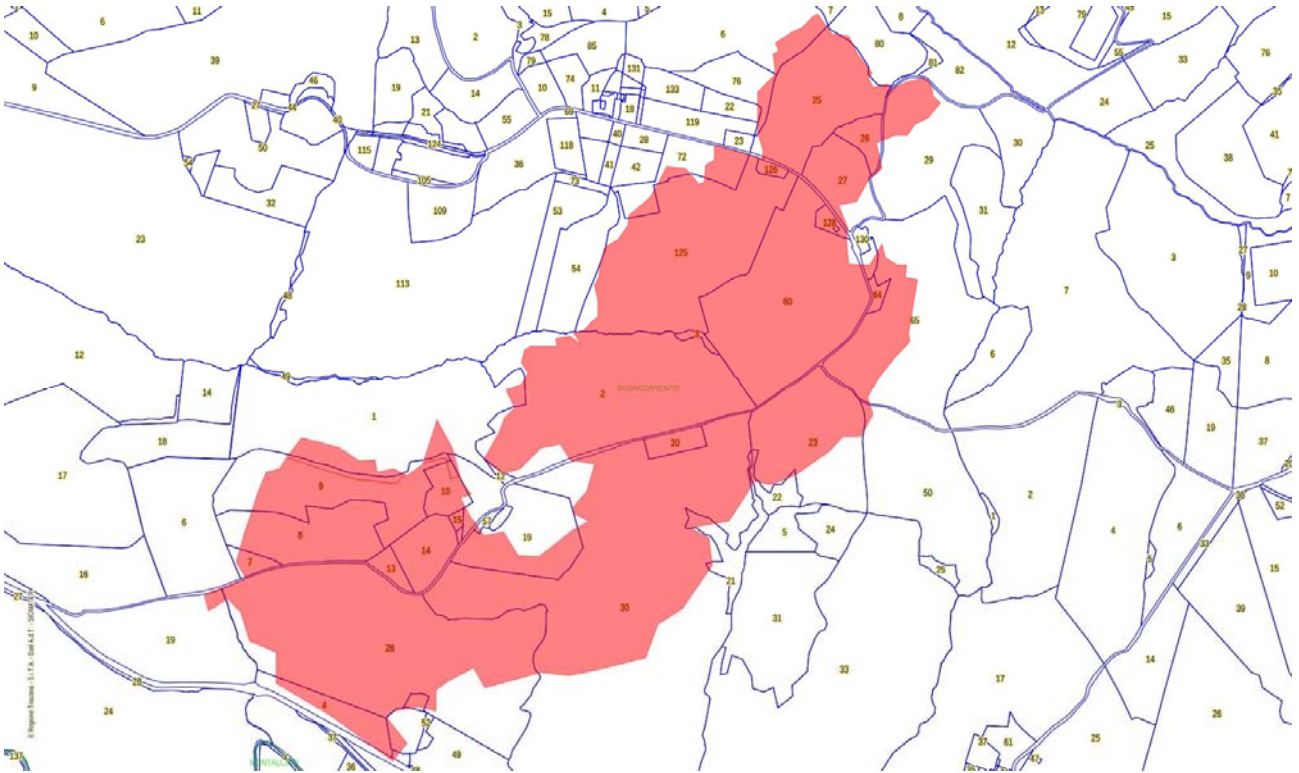

Inquadramento catastale scala 1:5000

 Particelle Catastali

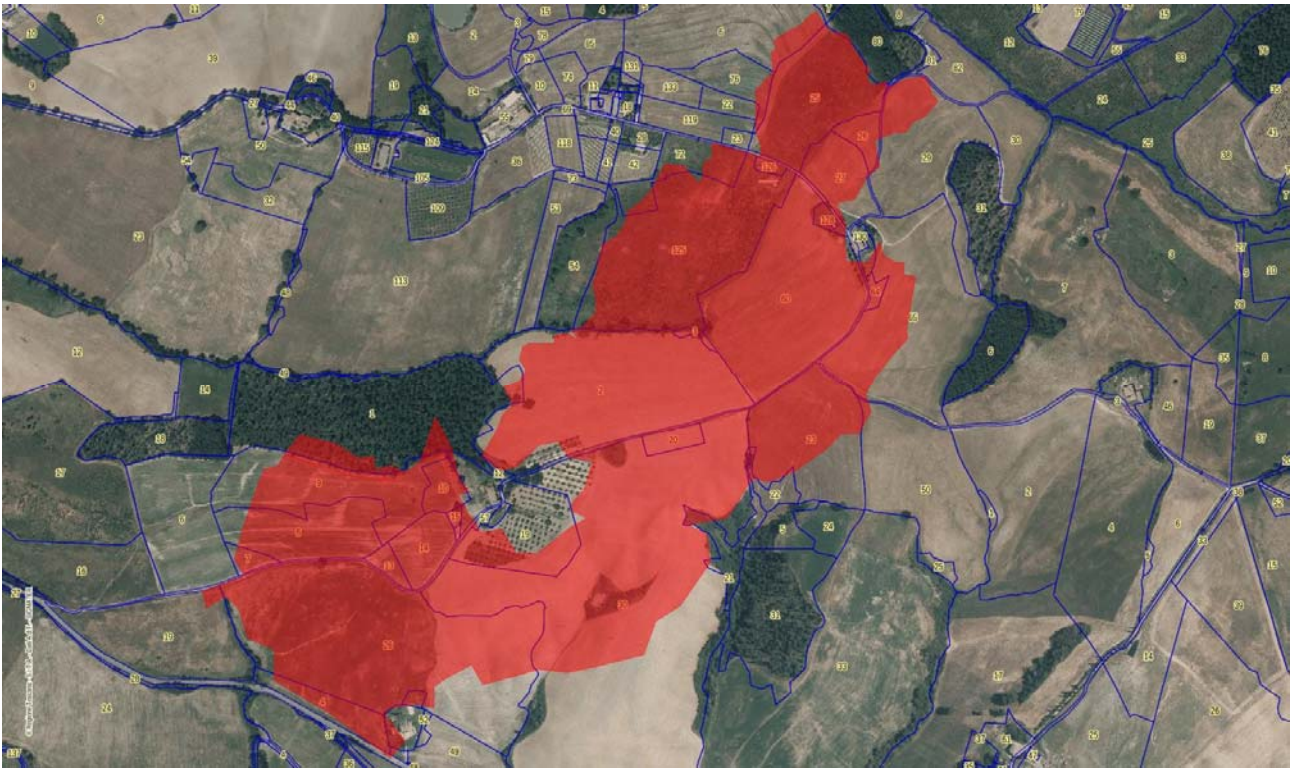

Inquadramento ortofoto scala 1:5000



Area percorsa dal fuoco

Incendi Anno 2016

Scheda Incendio: 2-2016 – Loc. Pod. Bellagatta

Regione: TOSCANA	Provincia: SIENA
Comune: BUONCONVENTO	Loc. PODERE BELLAGATTA

Data incendio	23/08/2016
Superficie boschiva percorsa dal fuoco (Ha)	00.42.11
Superficie non boschiva percorsa dal fuoco (Ha)	00.28.40
Di cui superficie pascoliva percorsa dal fuoco (Ha)	00.00.00
Totale superficie percorsa dal fuoco (Ha)	00.70.61

Divieti e prescrizioni vigenti sull'area ai sensi della LR n.39/2000 e s.m.i.			
Norma	Durata	Descrizione	Scadenza
Art.76, c.4, lett.a)	10 anni	Vietato il pascolo di qualsiasi specie di bestiame, fatte salve le deroghe previste dal regolamento forestale in caso di favorevole ricostruzione del soprassuolo boschivo.	23/08/2026
Art.76, c.5, lett.a)	15 anni	Vietata ogni trasformazione del bosco in altra coltura	23/08/2031
Art.76, c.5, lett.b)	20 anni	Vietata la realizzazione di edifici o strutture e infrastrutture finalizzate ad insediamenti civili ed attività produttive.	23/08/2036
Art.76, c.6	15 anni	In tutti gli atti di compravendita concernenti aree situate in zone boscate e di pascolo i cui soprassuoli siano stati percorsi dal fuoco, stipulati entro quindici anni da tali eventi, deve essere espressamente richiamato il vincolo per cui tali immobili non possono avere una destinazione diversa da quella preesistente all'incendio per almeno quindici anni, pena la nullità dell'atto.	23/08/2031

Lista delle particelle interessate					
Codice Nazionale	Foglio	Particella	Qualità	Superficie in mq	
				Percorsa	Totale
B269	33	00006	SEMINATIVO	7	2149
B269	33	00119	ULIVETO	145	6204
B269	33	00120	SEMINATIVO	3111	77682
B269	33	00123	SOPPRESSA	3541	12334
B269	33	00124	ENTE URBANO	247	247

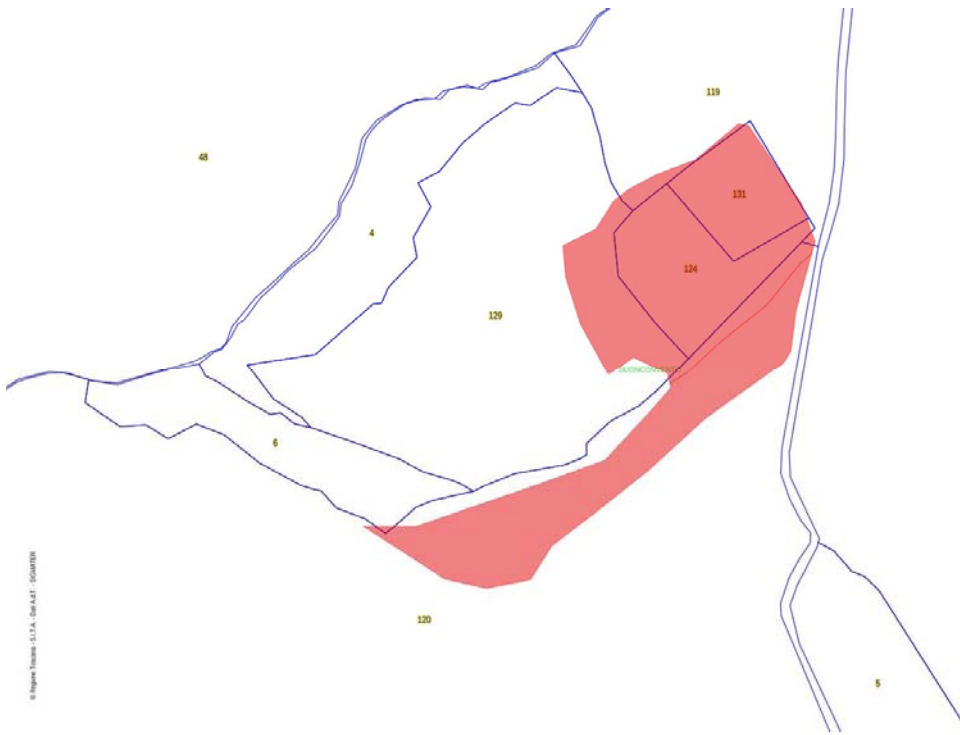

Inquadramento catastale scala 1:1000



Particelle Catastali



Inquadramento ortofoto scala 1:1000



Area percorsa dal fuoco

Scheda Incendio: 1-2016 – Loc. Buonconvento

Regione: TOSCANA	Provincia: SIENA
Comune: BUONCONVENTO	Loc.

Data incendio	18/07/2016
Superficie boschiva percorsa dal fuoco (Ha)	00.19.93
Superficie non boschiva percorsa dal fuoco (Ha)	07.17.57
Di cui superficie pascoliva percorsa dal fuoco (Ha)	00.00.00
Totale superficie percorsa dal fuoco (Ha)	07.37.50

Divieti e prescrizioni vigenti sull'area ai sensi della LR n.39/2000 e s.m.i.			
Norma	Durata	Descrizione	Scadenza
Art.76, c.4, lett.a)	10 anni	Vietato il pascolo di qualsiasi specie di bestiame, fatte salve le deroghe previste dal regolamento forestale in caso di favorevole ricostruzione del soprassuolo boschivo.	18/07/2026
Art.76, c.5, lett.a)	15 anni	Vietata ogni trasformazione del bosco in altra coltura	18/07/2031
Art.76, c.5, lett.b)	20 anni	Vietata la realizzazione di edifici o strutture e infrastrutture finalizzate ad insediamenti civili ed attività produttive.	18/07/2036
Art.76, c.6	15 anni	In tutti gli atti di compravendita concernenti aree situate in zone boscate e di pascolo i cui soprassuoli siano stati percorsi dal fuoco, stipulati entro quindici anni da tali eventi, deve essere espressamente richiamato il vincolo per cui tali immobili non possono avere una destinazione diversa da quella preesistente all'incendio per almeno quindici anni, pena la nullità dell'atto.	18/07/2031

Lista delle particelle interessate					
Codice Nazionale	Foglio	Particella	Qualità	Superficie in mq	
				Percorsa	Totale
A461	227	00047	Altro Comune	119	11194
A461	227	00051	Altro Comune	25533	183190
B269	23	00006	ENTE URBANO	1262	3551
B269	23	00048	SEMINATIVO	45765	180072
B269	23	00049	SEMINATIVO	41	2475
B269	23	00050	SEMINATIVO	865	5731

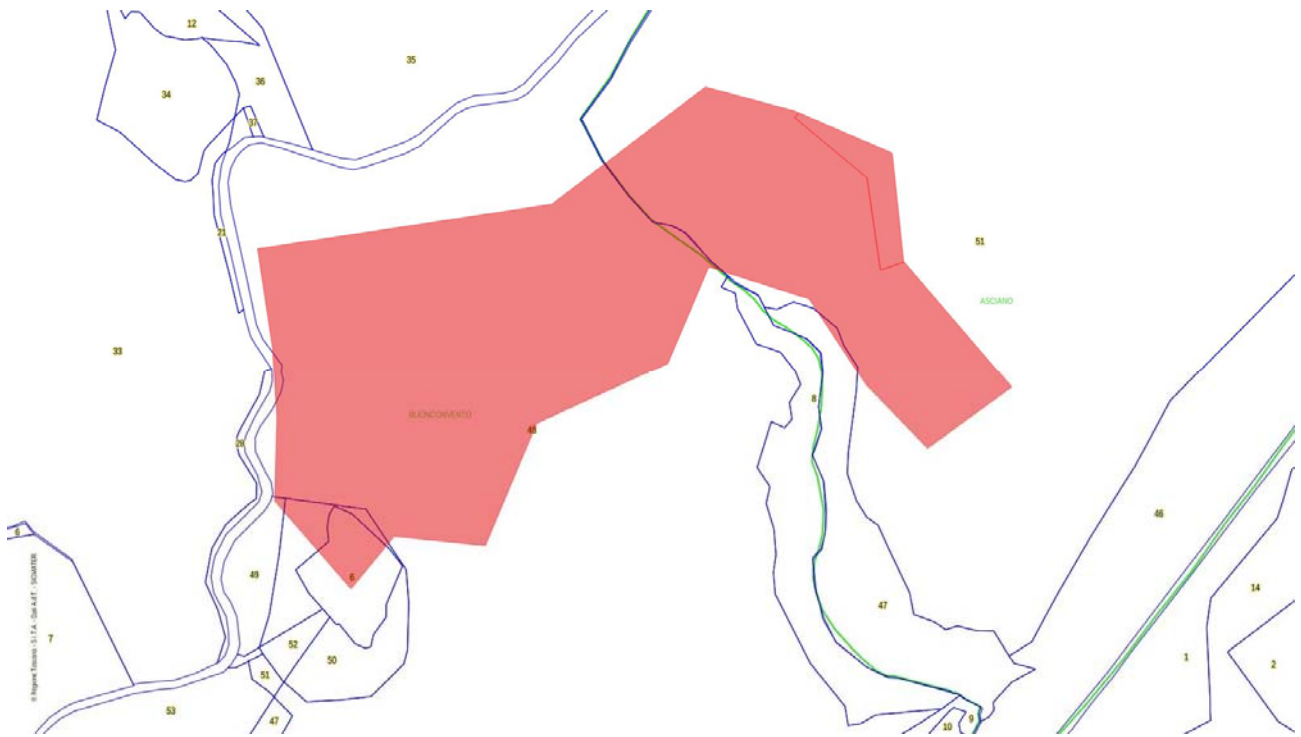

Inquadramento catastale scala 1:2000

 Particelle Catastali

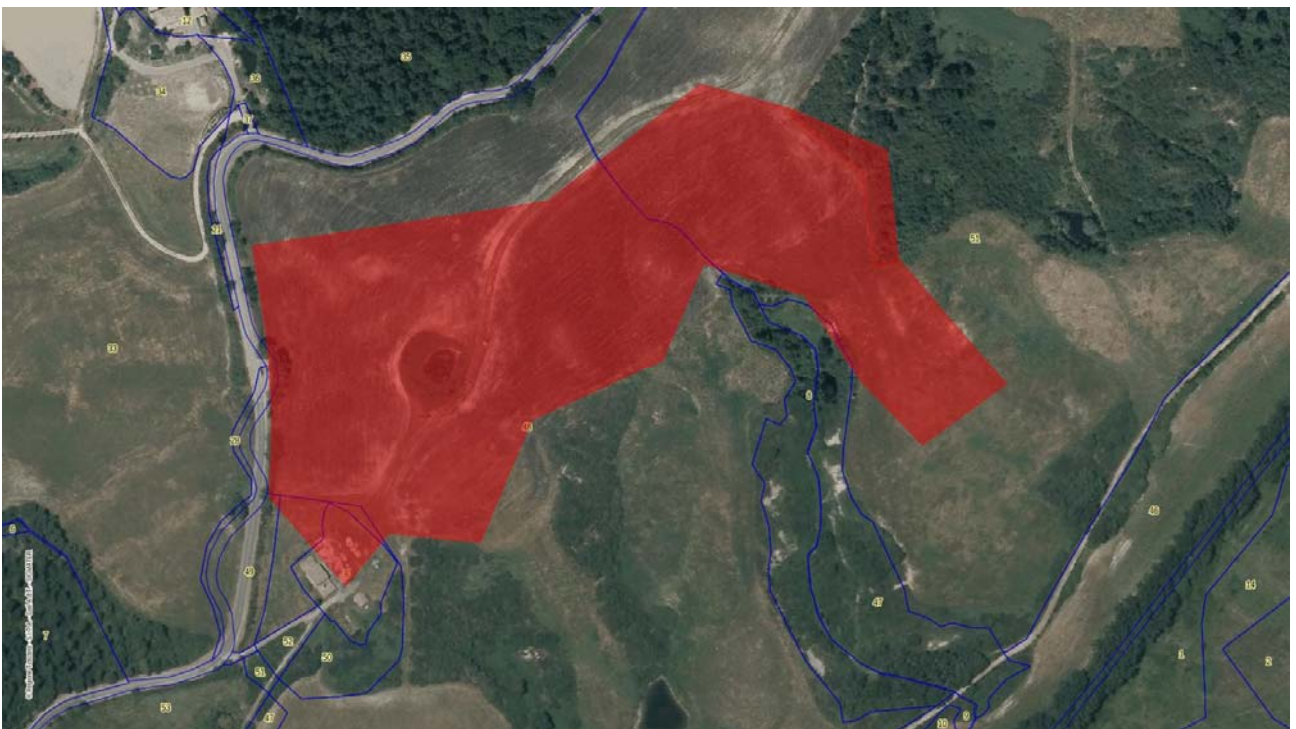

Inquadramento ortofoto scala 1:2000

 Area percorsa dal fuoco

Incendi Anno 2013

Scheda Incendio: 2-2013 – Loc. Villa Chiatina

Regione: TOSCANA	Provincia: SIENA
Comune: BUONCONVENTO	Loc. VILLA CHIATINA

Data incendio	28/08/2013
Superficie boschiva percorsa dal fuoco (Ha)	00.05.01
Superficie non boschiva percorsa dal fuoco (Ha)	00.23.14
Di cui superficie pascoliva percorsa dal fuoco (Ha)	00.00.00
Totale superficie percorsa dal fuoco (Ha)	00.28.15

Divieti e prescrizioni vigenti sull'area ai sensi della LR n.39/2000 e s.m.i.			
Norma	Durata	Descrizione	Scadenza
Art.76, c.5, lett.a)	15 anni	Vietata ogni trasformazione del bosco in altra coltura	28/08/2028
Art.76, c.5, lett.b)	20 anni	Vietata la realizzazione di edifici o strutture e infrastrutture finalizzate ad insediamenti civili ed attività produttive.	28/08/2033
Art.76, c.6	15 anni	In tutti gli atti di compravendita concernenti aree situate in zone boscate e di pascolo i cui soprasuoli siano stati percorsi dal fuoco, stipulati entro quindici anni da tali eventi, deve essere espressamente richiamato il vincolo per cui tali immobili non possono avere una destinazione diversa da quella preesistente all'incendio per almeno quindici anni, pena la nullità dell'atto.	28/08/2028

Lista delle particelle interessate					
Codice Nazionale	Foglio	Particella	Qualità	Superficie in mq	
				Percorsa	Totale
B269	28	00021	SEMINATIVO	2915	126553

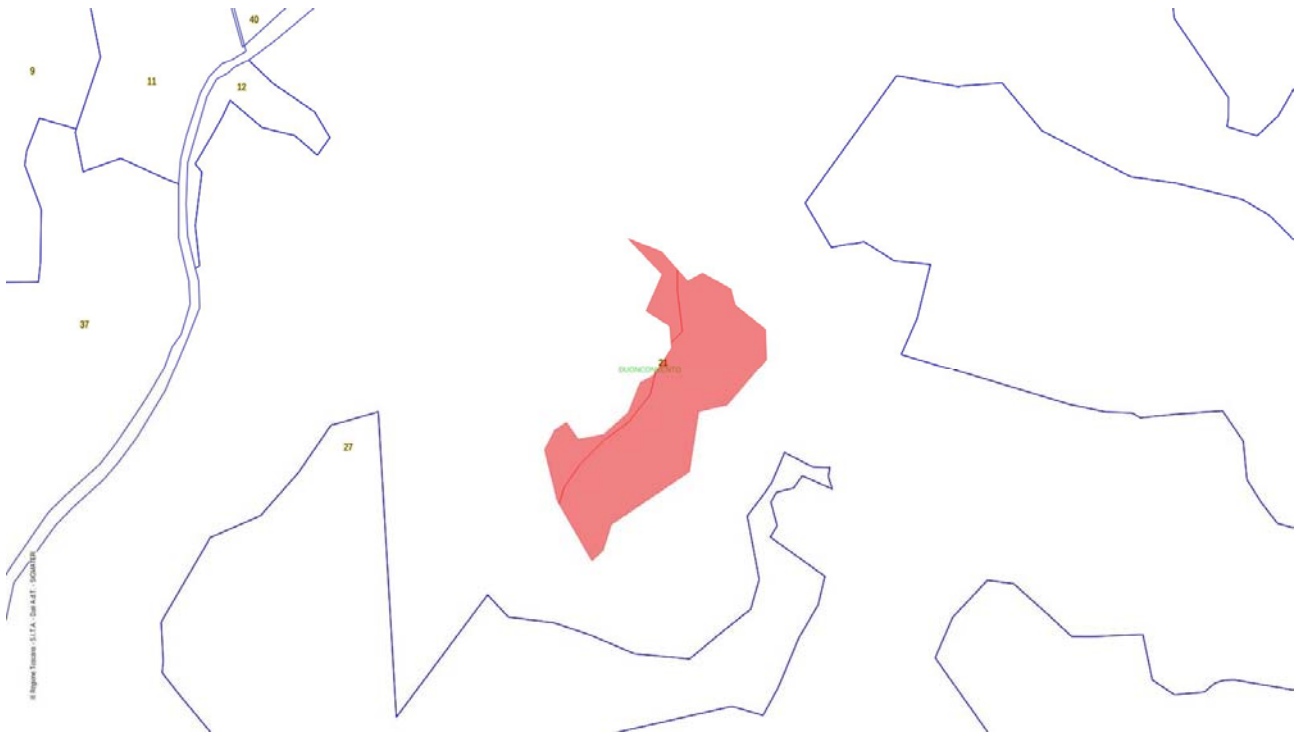

Inquadramento catastale scala 1:1000

 Particelle Catastali



Inquadramento ortofoto scala 1:1000

 Area percorsa dal fuoco

Scheda Incendio: 1-2013 – Loc. Bibbiano

Regione: TOSCANA	Provincia: SIENA
Comune: BUONCONVENTO	Loc. BIBBIANO

Data incendio	16/04/2013
Superficie boschiva percorsa dal fuoco (Ha)	00.45.95
Superficie non boschiva percorsa dal fuoco (Ha)	00.00.00
Di cui superficie pascoliva percorsa dal fuoco (Ha)	00.00.00
Totale superficie percorsa dal fuoco (Ha)	00.45.95

Divieti e prescrizioni vigenti sull'area ai sensi della LR n.39/2000 e s.m.i.			
Norma	Durata	Descrizione	Scadenza
Art.76, c.5, lett.a)	15 anni	Vietata ogni trasformazione del bosco in altra coltura	16/04/2028
Art.76, c.5, lett.b)	20 anni	Vietata la realizzazione di edifici o strutture e infrastrutture finalizzate ad insediamenti civili ed attività produttive.	16/04/2033
Art.76, c.6	15 anni	In tutti gli atti di compravendita concernenti aree situate in zone boscate e di pascolo i cui soprasuoli siano stati percorsi dal fuoco, stipulati entro quindici anni da tali eventi, deve essere espressamente richiamato il vincolo per cui tali immobili non possono avere una destinazione diversa da quella preesistente all'incendio per almeno quindici anni, pena la nullità dell'atto.	16/04/2028

Lista delle particelle interessate					
Codice Nazionale	Foglio	Particella	Qualità	Superficie in mq	
				Percorsa	Totale
B269	61	00225	BOSCO CEDUO	4362	15247
B269	61	00227	BOSCO CEDUO	233	4011

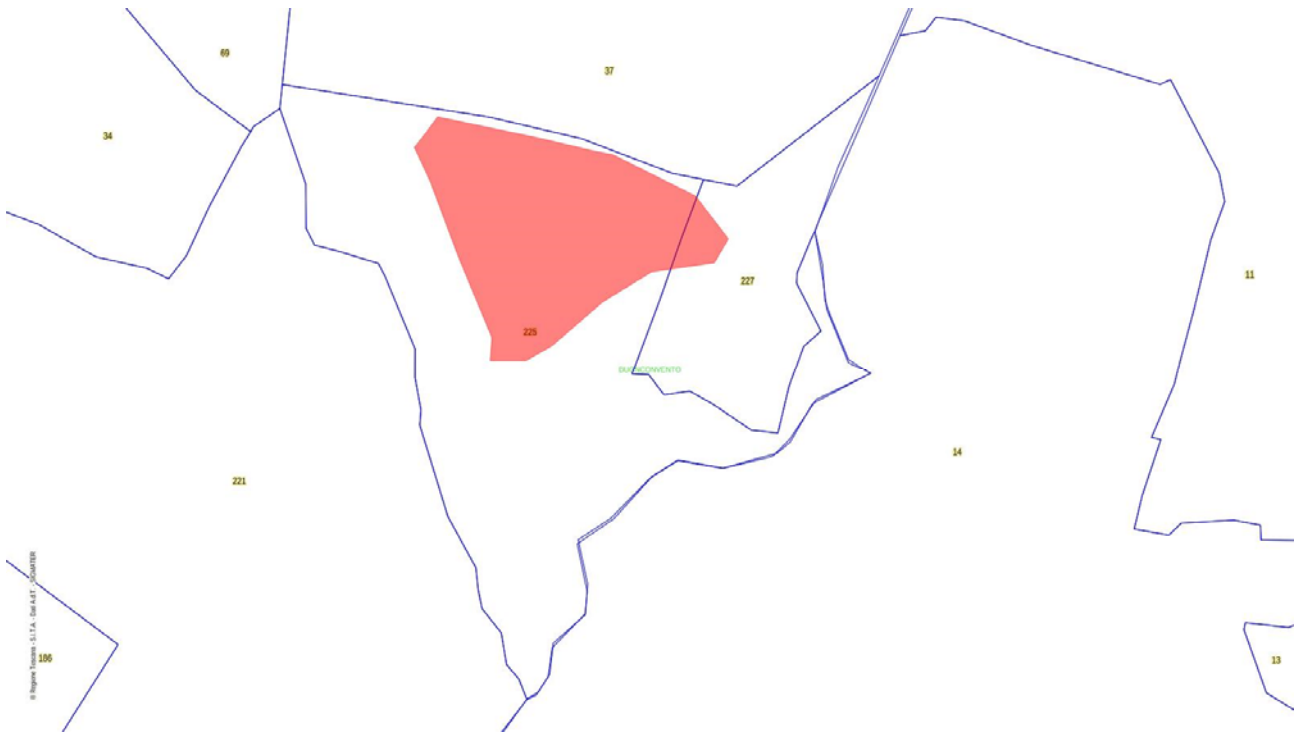

Inquadramento catastale scala 1:1000

 Particelle Catastali



Inquadramento ortofoto scala 1:1000

 Area percorsa dal fuoco

Incendi Anno 2011

Scheda Incendio: 1-2011 – Loc. Rondinella

Regione: TOSCANA	Provincia: SIENA
Comune: BUONCONVENTO	Loc. RONDINELLA

Data incendio	24/08/2011
Superficie boschiva percorsa dal fuoco (Ha)	00.00.00
Superficie non boschiva percorsa dal fuoco (Ha)	05.42.85
Di cui superficie pascoliva percorsa dal fuoco (Ha)	00.00.00
Totale superficie percorsa dal fuoco (Ha)	05.42.85

Divieti e prescrizioni vigenti sull'area ai sensi della LR n.39/2000 e s.m.i.			
Norma	Durata	Descrizione	Scadenza
Art.76, c.5, lett.a)	15 anni	Vietata ogni trasformazione del bosco in altra coltura	24/08/2026
Art.76, c.5, lett.b)	20 anni	Vietata la realizzazione di edifici o strutture e infrastrutture finalizzate ad insediamenti civili ed attività produttive.	24/08/2031
Art.76, c.6	15 anni	In tutti gli atti di compravendita concernenti aree situate in zone boscate e di pascolo i cui soprasuoli siano stati percorsi dal fuoco, stipulati entro quindici anni da tali eventi, deve essere espressamente richiamato il vincolo per cui tali immobili non possono avere una destinazione diversa da quella preesistente all'incendio per almeno quindici anni, pena la nullità dell'atto.	24/08/2026

Lista delle particelle interessate					
Codice Nazionale	Foglio	Particella	Qualità	Superficie in mq	
				Percorsa	Totale
B269	76	00016	SEMINATIVO	614	48226
B269	76	00019	SEMINATIVO	26394	31774
B269	78	00007	SEMINATIVO	1	2276
B269	78	00008	SEMINATIVO	59	21300
B269	78	00026	SEMINATIVO	25709	97497

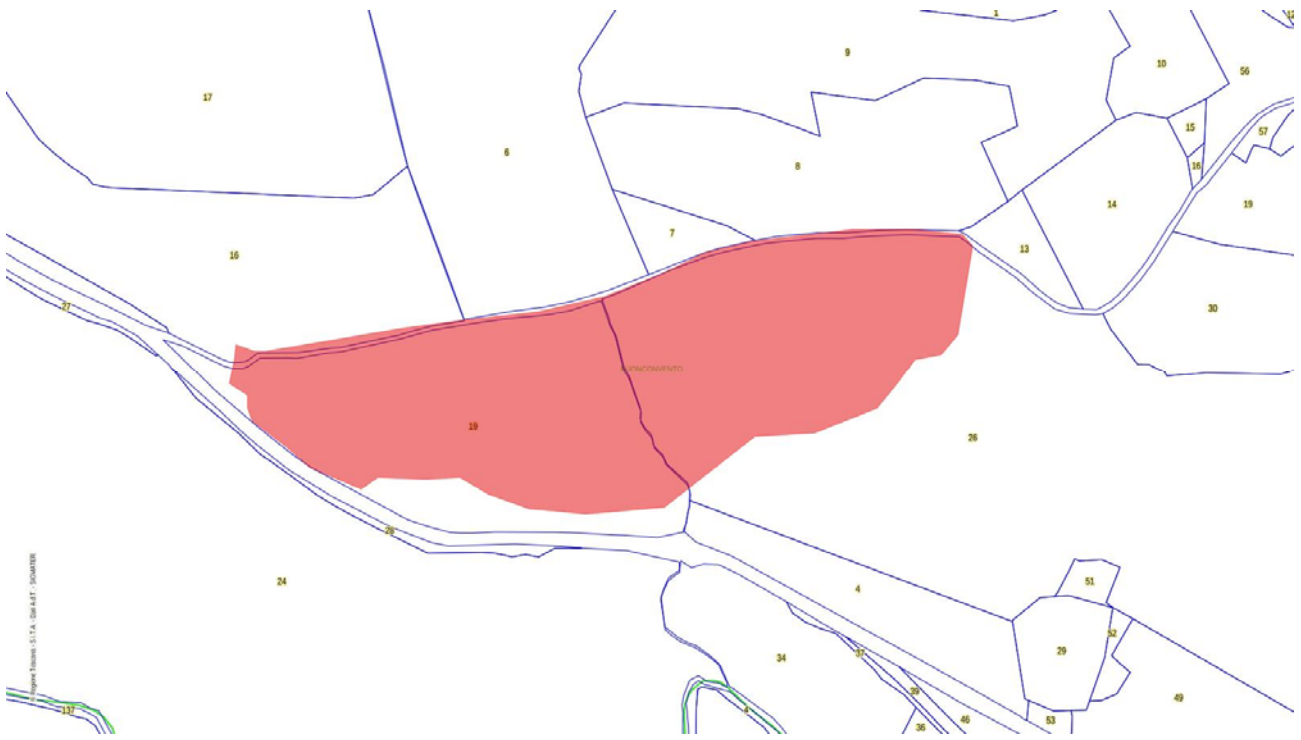

Inquadramento catastale scala 1:2000

 Particelle Catastali



Inquadramento ortofoto scala 1:2000

 Area percorsa dal fuoco

Incendi Anno 2008

Scheda Incendio: 1-2008 – Loc. Chiatina

Regione: TOSCANA	Provincia: SIENA
Comune: BUONCONVENTO	Loc. CHIATINA

Data incendio	02/07/2008
Superficie boschiva percorsa dal fuoco (Ha)	00.35.00
Superficie non boschiva percorsa dal fuoco (Ha)	01.50.93
Di cui superficie pascoliva percorsa dal fuoco (Ha)	00.00.00
Totale superficie percorsa dal fuoco (Ha)	01.85.93

Divieti e prescrizioni vigenti sull'area ai sensi della LR n.39/2000 e s.m.i.			
Norma	Durata	Descrizione	Scadenza
Art.76, c.5, lett.b)	20 anni	Vietata la realizzazione di edifici o strutture e infrastrutture finalizzate ad insediamenti civili ed attività produttive.	02/07/2028

Lista delle particelle interessate					
Codice Nazionale	Foglio	Particella	Qualità	Superficie in mq	
				Percorsa	Totale
B269	25	00027	SEMINATIVO	15273	56991
B269	25	00040	BOSCO CEDUO	3320	85050



Inquadramento catastale scala 1:1000

 Particelle Catastali



Inquadramento ortofoto scala 1:1000

 Area percorsa dal fuoco