



ADOSSATO con DCC n. 38 del 06/10/2020

APPROVATO con DCC n. 51 del 11/11/2022

PROGETTO URBANISTICO
Dott. Arch. Francesco Ventani (Progettista Responsabile)

SCHEDATURA E NORME P.E.E.
Università degli Studi di Firenze - Dipartimento di Architettura
Arch. Pianif. Elisa Caruso (coordinamento), Greta Villa, Sara El Khattabi, Simone Alinari
Giovanni Amaducci, Edoardo Finucci

V.A.S.
VALUTAZIONE AMBIENTALE: Dott. Arch. Francesco Ventani
NEMO Srl (Dott. Leonardo Lombardi - Dott. Alberto Chiti Batelli)
VALUTAZIONE URBANISTICA: Dott. Arch. Francesco Ventani
VALUTAZIONE GEOLOGICA: Dott. Geol. Silvano Becattelli

ASPETTI GEOLOGICI
Dott. Geol. Silvano Becattelli
MICROZONAZIONE SISMICA
Dott. Geol. Jacopo Della Fazio

STUDI IDRAULICI
Ing. Lorenzo Castellani

PIANO
OPERATIVO

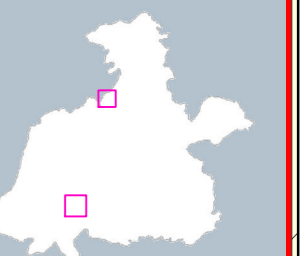

SCALA 1 : 2.000

aggiornamento: 11/11/2022

ELABORATO N.

3b

Carta di zonizzazione e disciplina del suolo
Sistema Urbanizzato di Bibbiano e Ponte d'Arbia

COMUNE DI BUONCONVENTO
Il Sindaco: Riccardo Conti
L'Assessore all'Urbanistica: Dott. Arch. Valeria Lingua

Il Segretario Comunale: Dott. Luigi Frallicciardi
Responsabile del Procedimento: Dott. Arch. Francesca Benvenuti
Il Garante della Comunicazione: Rag. Francesco Sabatini

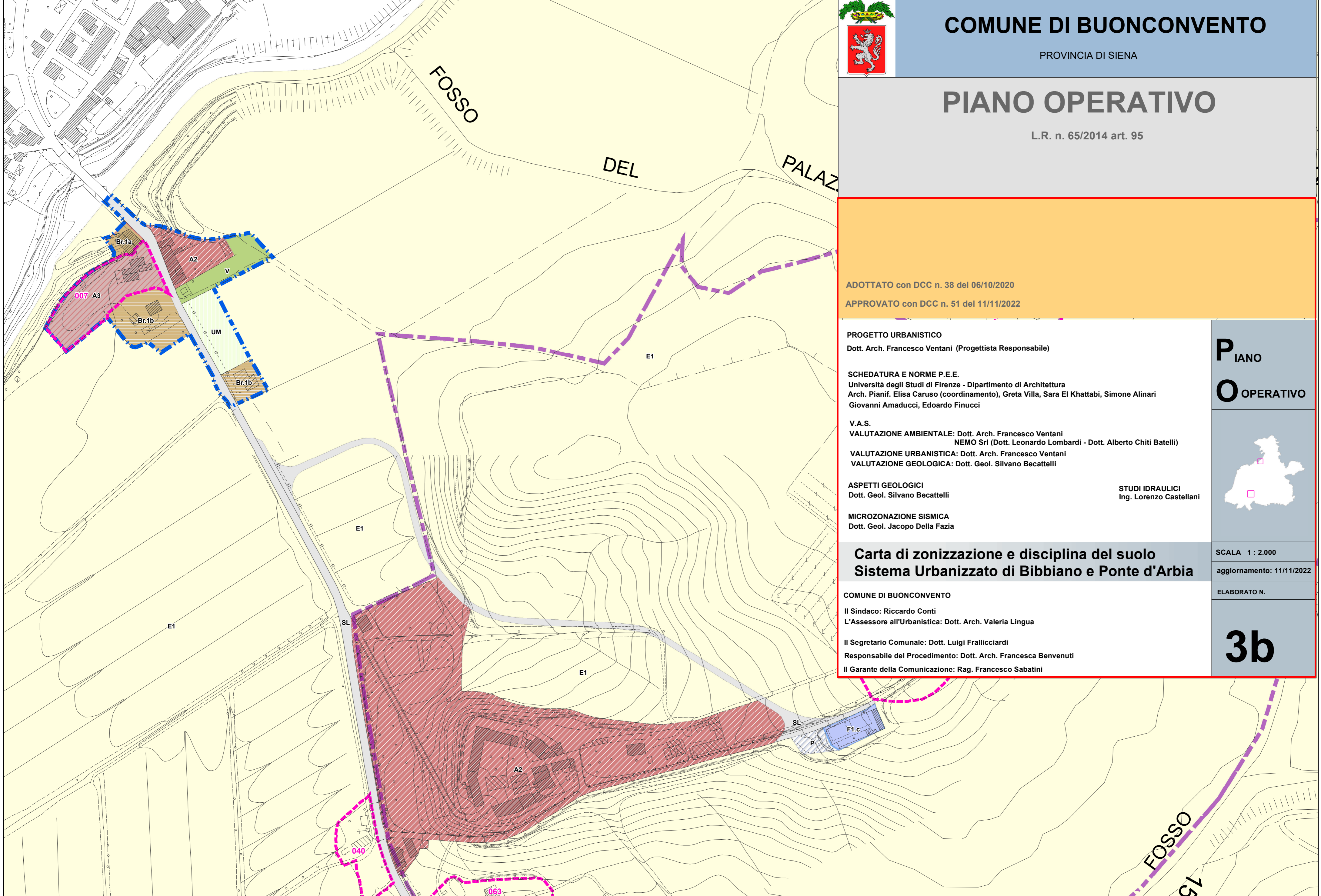

Legenda

Limite del Sistema Urbanizzato
art. 4 L.R. 65/2014

ZONING

- A1 - art.18
- A2 - art.18
- A3 - art.18
- R - art.21
- Br.1a - art.23
- Br.1b - art.24
- Br.2 - art.25
- Br.3 - art.26
- B.d1 - art.27
- B.d2 - art.28
- C1 - art.30
- C2 - art.30
- E1 - art.34
- E2 - art.35
- E3 - art.36
- E4 - art.37
- E5 - art.37bis
- UM - art.31
- F - art.43, 44, 46, 47
- VPA - art.45
- VPS - art.45
- V - art.55
- FS - art.60
- P - art.60
- PP - art.60
- SL - art.60
- SP - art.60

Aree di Pertinenza P.E.E. art.39, 40 e 41
Elaborato 4 del P.O.

Ambiti di Pertinenza P.T.C. art.19

